

3489456.869  
5391317.944

3490500

3492000

3493500

3495000

3496500

3497781.869  
5391317.944

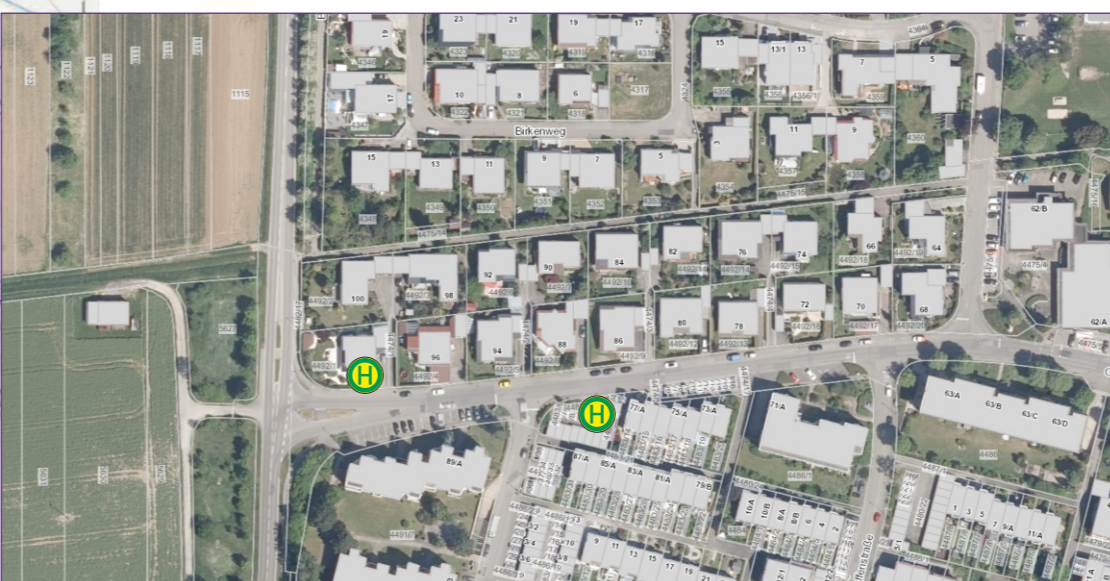
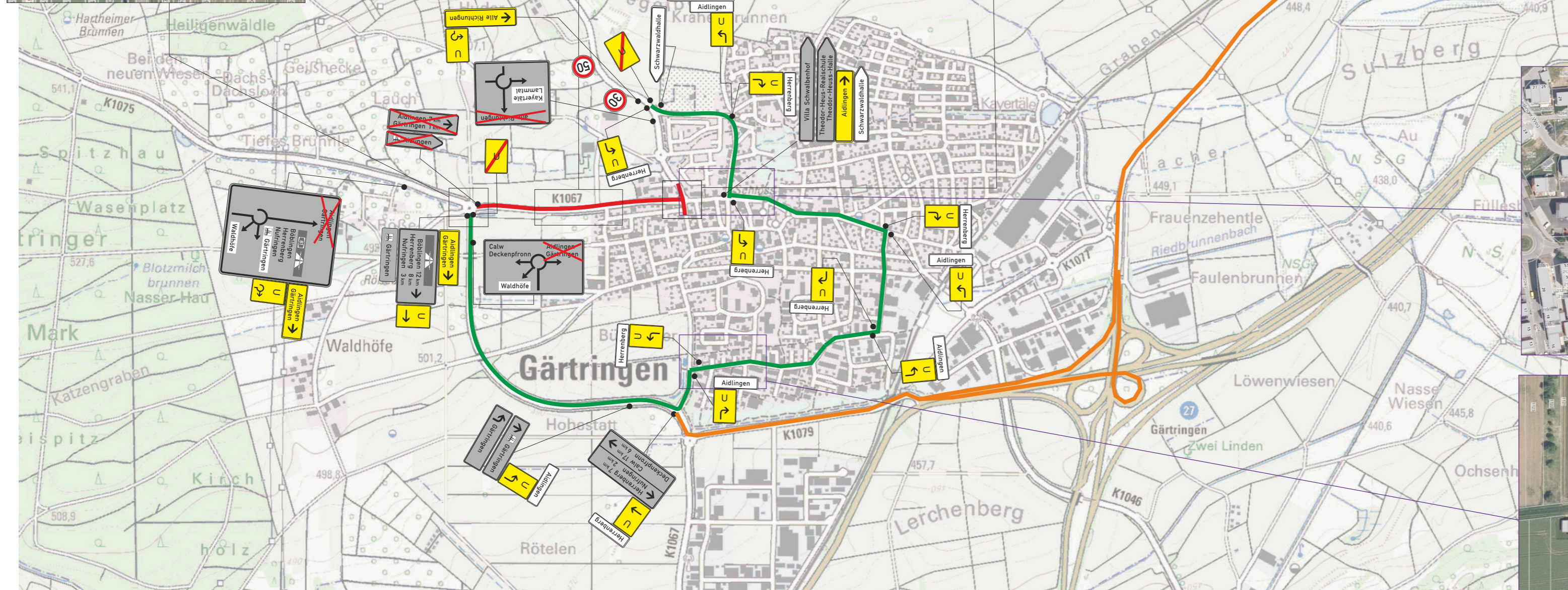
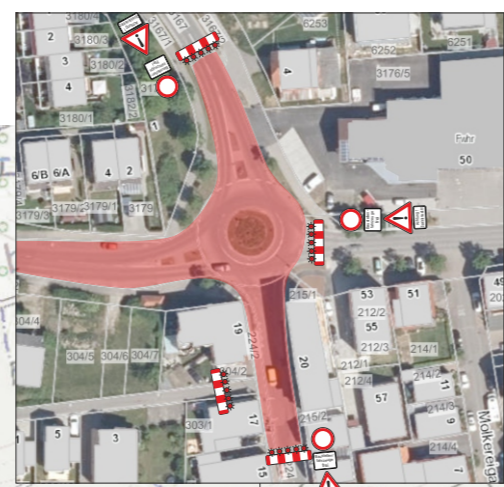

### Legende:

- Bauabschnitt 2
- 1. Umleitung
- 2. Umleitung
- LKW Umleitung



71263 Weil der Stadt, Calwer Gasse 4-10  
Tel. 07033 / 5268 - 68 Fax - 88  
E-Mail: weil@schaedel.net

73061 Ebersbach, Gustav-Seebich-Str.1  
Tel. 07163 / 16594 - 0 Fax - 20  
E-Mail: ebersbach@schaedel.net

	Datum	Name
bearbeitet	04/23	Ma
gezeichnet	04/23	LK
geprüft	Weil der Stadt,	



## Gemeinde Gärtringen

	Datum	Name
geprüft		

Nr.	Art der Änderung	Datum	Name
a			
b			
c			

Anfangsstation	von Netzknoten			nach Netzknoten			Station
Endstation							

Lagesystem:	GK <input checked="" type="checkbox"/>	UTM <input type="checkbox"/>	Stand Kataster:
Höhensystem:	NN <input checked="" type="checkbox"/>	NHN <input type="checkbox"/>	DHHN2016 <input type="checkbox"/>
		Bestandsvermessung:	

## VERKEHRSKONZEPT

Gemeinde Gärtringen

Straße: Deckenpronner Straße  
Ort: Gärtringen

PROJIS-Nr.:

PSP-Element:

Unterlage: 16-03-0

Blatt-Nr.: 2

Verkehrslenkungsplan  
Bauabschnitt 2

Maßstab: 1:15000

### Sanierung der K1067 in Gärtringen

Genehmigt:

Gesehen:

3489456.869  
5387612.944

3490500

3492000

3493500

3495000

3496500

3497781.869  
5387612.944